Organigramme HE-Arc

ARC-MAN4-REF013	CDDG	Mise à jour : 31.03.2025

haute école arc
neuchâtel berne jura

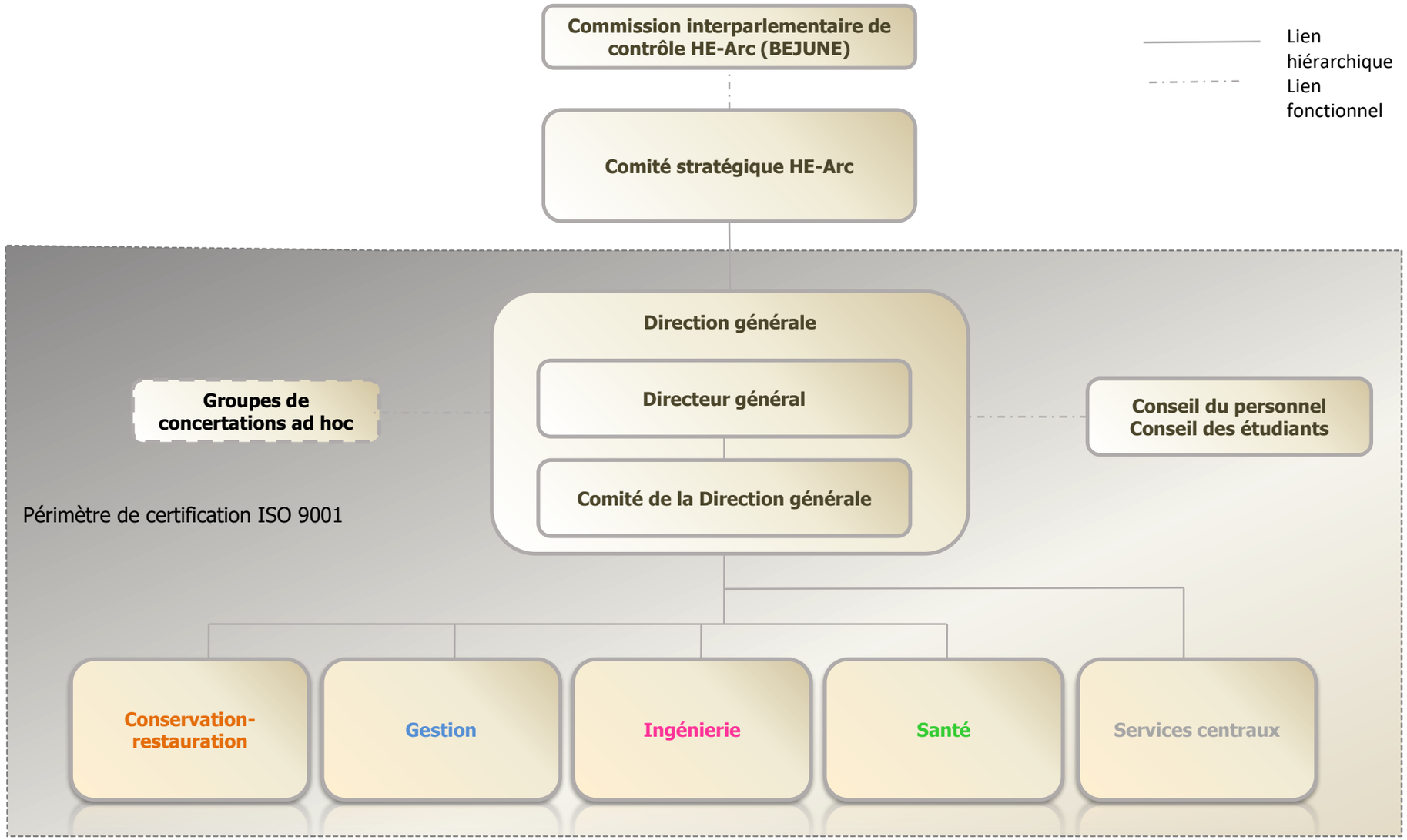

Services centraux

haute école arc
neuchâtel berne jura

Direction
Tristan Maillard (1) (2)
Directeur général

Secrétariat général
Claude Béguin (1) (2)
Secrétaire général

Jérémie Bertarionne
Assistant de direction

Maïlys Filliat
Apprentie

Campus Arc 2

Accueil
Janick Matthey
Véronique Mettraux

Intendance
Alain Roth
Resp. technique et chargé de sécurité
Steve Jacot
Eric Giewo
Isabelle De Sousa Mendes
Viktor Schneiter
Daniel Da Costa

Service des finances
Pollen Yang-Kim (1) (2)
Resp. du service

Marie-Caroline Jobin
Adjointe

Catherine Robert-Nicoud
Angelina Pascale-Dietrich
Marc Hêche

Kevin Puig
Suivi projets de recherche

Ra&D
Jérôme Mizeret (2)
Coordinateur Ra&D

Qualité, Relations internationales et Durabilité
Didier Folzer (2)
Resp. des services

Cléa Bene
Collaboratrice relations internationales
Delphine Quiquerez
Collaboratrice relations internationales et durabilité

Ancrage Régional et Communication
Mathias Froidevaux (2)
Resp. du service

Delphine Vantieghem
Assistante Qualité et Communication

Alexandre Baillod
Graphiste - Vidéaste

RH, SST
Claude Béguin (1) (2)
Secrétaire général

Ressources Humaines
Sybille Blum
Spécialiste RH
Nathalie Cabanes
Janick Matthey

Service informatique
Cédric Faivre (2)
Resp. du service
Fabienne Buchwalder
Adjointe

Carole Beati
Christian Vaney
Christine Rechsteiner Vuilloud
Christophe Brahier
Christophe Duvoisin
David Dimarco
Dominique Müller
Fabienne Perrelet
Jorge Sousa
Joyce Dubois
Laura Jacot-Descombes
Mustapha Mezouar
Nolan Domingues
Odin Piaulé
Olga Cattin
Pascal Linder
Philippe Jeanrenaud
Sebastien Voisard
Vincent Lebeau
Yann Kaeser

Service juridique
Norma Luzio (2)
Resp. du service

(1) Membres de la Direction générale
(2) Membres du Comité de la Direction générale

Hes·so

Conservation-Restauration

janvier 2025

haute école neuchâtel berne jura — arc conservation restauration neuchâtel

HES-SO – domaine Design et Arts Visuels

Swiss Conservation-Restoration Campus

Direction domaine
Tristan Maillard [1]
Directeur

Laura Brambilla [1]
Responsable de filière

Secrétariat de direction, RH et Qualité
Isabelle Rérat[1]

Secrétariat académique
Shirley Frick
Delphine De Pretto

Communication
Isabelle Rérat
Delphine De Pretto

Mobilité et partenariats Egalité et diversité
Isabelle Rérat[1]

Finances, SAS Ra&D, RH
Gilles Hoffmann [1]

Bibliothèque
Anne Cuenat

Formation Bachelor
Laura Brambilla[1]
Responsable de filière

Formation Master
Laura Brambilla[1]
Responsable de filière

Formation continue
Romain Jeanneret [1]
Coordinateur FC

Recherche appliquée et développement
Agnès Gelbert Miermon [1,2, 3]
Coordinatrice Ra&D

Prestations de services
Tobias Schenkel [1]
Coordinateur PS

Mobilité et partenariats
Christian Degrigny
Contact

[1]Membre de la conférence de direction
[2]Suppléante de Laura Brambilla= Agnès Gelbert Miermon
[3] Coordinateur RA&D suppléant = Régis Bertholon

ORGANIGRAMME

(mise à jour : 09.01.2025)

haute école arc ingénierie
neuchâtel berne jura www.he-arc.ch

Direction ad-intérim — Didier Rizzotti

- **Direction Site du Jura** — Denis Prêtre
  - **Branches générales et scientifiques** — Claude-André Porret
  - **Secrétariat académique** — Olivier Duvanel
  - **Support CAO** — Dan Steinmann
  - **Support pédagogique** — Kolawolé Atchade
- **Direction Formation** — Olivier Duvanel

FILIÈRES	SPÉCIALISATIONS	GROUPES DE COMPÉTENCES
INDUSTRIAL DESIGN ENGINEERING — Anne Polikeit	Concept and Design Engineering	Conception de produits centrée utilisateurs — IDEa — Julien Roland
	Mechanical Design Engineering	Conception des moyens de production — IDEc — Raphaël Montavon
INGÉNIERIE ET GESTION INDUSTRIELLES — Jean-Marc Buforn	Méthodes et procédés industriels	Autonomisation industrielle — IGIa — Patrick Neuenschwander
		Métrologie et vision industrielle — IGIb — Yves Salvadé
MICROTECHNIQUES — Jean-Claude Vuilleumier	Ingénierie horlogère	Ingénierie horlogère — MICa — Florian Serex
	Ingénierie biomédicale	Ingénierie des surfaces — MICd — Oksana Banakh
		Dispositifs médicaux — MICb — Philippe Potty
INFORMATIQUE ET SYSTÈMES DE COMMUNICATION — David Grunenwald	Systèmes informatiques embarqués	Systèmes informatiques embarqués — TICa — Nuria Pazos
	Ingénierie logicielle	Technologies d'interaction — TICb — Nabil Ouerhani
	Ingénierie des données	Imagerie — TICd — Olivier Hüsser
		Analyse de données — TICc — Hatem Ghorbel

- **Direction Ra&D** — Nabil Ouerhani
- **Relations et partenariats** — Massimo Monti
- **Ateliers de préparation** — Vincent Giacomini
  - **Bâtiments** — Frédéric Flahaut
  - **Bibliothèque et publications** — Agnès Dervaux
  - **Ressources humaines qualité et SST** — Nicolas Romy
  - **Service d'appui au suivi de projets (SAS)** — Tanja Giller
  - **Egalité et diversité** — Séverine Guenot
  - **Communication** — Annamaria Cozza

Gestion

haute école arc gestion
neuchâtel berne jura neuchâtel delémont

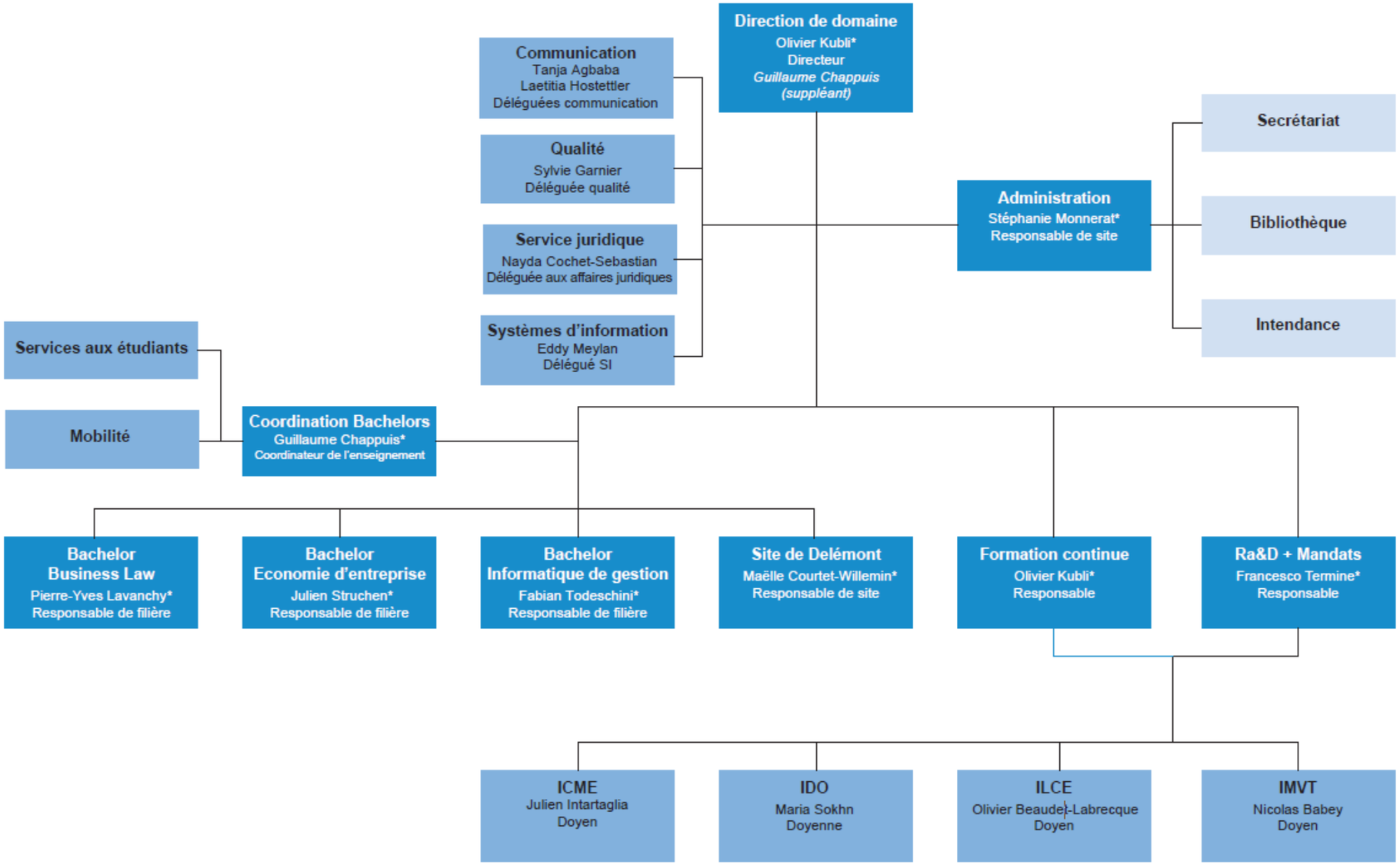

* membre du conseil de direction

Mise à jour: juin 2024

Hes·so

Attention : seuls les documents qualité diffusés sur le site intranet font foi

haute école arc santé
neuchâtel berne jura delémont neuchâtel

Certifié ISO 9001

Conseils

- Conseil de direction
- Conseil de l'enseignement

Commissions

- Commission de concertation des étudiant.e.s
- Commission de concertation du personnel

DIRECTRICE DU DOMAINE SANTÉ
Anne-Françoise Loup

ENSEIGNEMENT, PARTENARIATS & RELATIONS INTERNATIONALES
Blaise Guinchard

QUALITÉ & SÉCURITÉ
Isaline Roy

MARKETING & COMMUNICATION
Matthieu Berberat
Eloïse Theurillat

ASSISTANAT DE DIRECTION
José Pinhal Moreira

RESSOURCES HUMAINES SANTÉ AU TRAVAIL ÉGALITÉ & DIVERSITÉ
José Pinhal Moreira

FINANCES, ADMINISTRATION & DÉVELOPPEMENTS
Zlatan Icic
Linda Felder

CONSEIL AUX ÉTUDIANT.E.S
Monique Petermann
Infirmière de santé
Coordination conseil aux étudiant.e.s

MISSION ENSEIGNEMENT

ANNÉE PROPÉDEUTIQUE SANTÉ	BACHELOR EN SOINS INFIRMIERS	BACHELOR EN PHYSIOTHÉRAPIE	FORMATION CONTINUE
Marc Stanek	Sabrina Mehiz Marc Stanek adj.	Maxim Guinchard	Jean-Marc Brun
Responsables de champs d'activités	Responsables d'axes	Responsables de modules	Formations postgrades CAS/DAS HES-SO
			Formations continues non certifiantes

Conseiller.ère.s aux études

MISSION RECHERCHE ET PRESTATIONS DE SERVICES
Marco Pedrotti
Projets de recherche
Prestations de services

UNITÉ PÉDAGOGIQUE
Conseiller.ère.s pédagogiques
Technopédagogue

Secrétariat

SOUTIEN AUX MISSIONS
Hansueli Schärz
Centre de simulation
Coordination des patient.e.s simulé.e.s
Bibliothèque
Logistique et ateliers

<u>Personnel d'enseignement et de recherche</u>
Professeur-e-s HES ordinaires / associé-e-s / assistant-e-s
Maîtres d'enseignement HES
Chargé-e-s de cours HES

<u>Corps intermédiaire</u>
Assistant-e-s d'enseignement HES
Assistant-e-s de recherche HES
Adjoint-e-s scientifiques HES
Collaborateur-trice-s scientifiques HES

Hes·so

Comité de la Direction générale

• Tristan Maillard	directeur général
• Laura Brambilla	responsable de filière Conservation-restauration
• Didier Rizzotti	directeur ad interim domaine Ingénierie
• Olivier Kubli	directeur domaine Gestion et suppléant du directeur général
• Claude Béguin	secrétaire général
• Pollen Yang-Kim	responsable service des finances
• Didier Folzer	responsable qualité, relations internationales et durabilité
• Jérôme Mizeret	coordinateur Ra&D et TT
• Mathias Froidevaux	responsable service Ancrage Régional et Communication
• Norma Luzio	responsable service juridique
• Cédric Faivre	responsable service informatique
• Anne-Françoise Loup	directrice domaine Santé
• Jérémie Bertarionne	assistant de direction (procès-verbal)

Commission interparlementaire

Pour le canton de Neuchâtel

- Madame la Députée Brigitte Leitenberg, présidente
- Madame la Députée Joëlle Eymann
- Madame la Députée Sloane Studer
- Madame la Députée Diane Skartsounis
- Madame la Députée Marina Schneeberger

Pour le canton du Jura

- Monsieur le Député Rémy Meury, vice-président
- Madame la Députée Florence Chaignat
- Monsieur le Député Pierre Chételat
- Monsieur le Député Gauthier Corbat
- Monsieur le Député Vincent Eschmann

Pour le canton de Berne

- Madame la Députée Christine Blum
- Monsieur le Député Reto Jakob
- Monsieur le Député Corentin Jeanneret
- Madame la Députée Virginie Heyer
- Madame la Députée Moussia de Watteville, vice-présidente

Conseil du personnel

Corps professoral

- Conservation-restauration **Tobias Schenkel**
- Gestion **Calin Ionescu**
- Ingénierie **Marc Schaefer** *Marcelo Pasin*
- Santé **Olivier Walger**

Corps intermédiaire

- Ingénierie **Maud Poulin** *Julien Senn*
- Gestion **Alain Segessemann**

Personnel administratif

- Santé **Florence Waelchli**

Personnel technique

- Services centraux **Yann Kaeser**

Association du personnel HE-Arc

- Ingénierie ***Jean-Michel Kissling***

Conseil des étudiant-e-s

- Vacant